WUNDERTüTA

März–Mai 2025

20 JAHRE ASSITEJ LIECHTENSTEIN

Kinder-Kulturkalender der ASSITEJ Liechtenstein und ihrer Mitglieder

März

Mo	03	09.00	Kursstart: Lego Stop Motion Camp	Kreativ Akademie, Vaduz	9+
Mo	03	09.00	Kursstart: Theatercamp "Das Dschungelbuch"	Kreativ Akademie, Vaduz	6+
Di	04	10.00	Start: kollabor. Kunst+Raum für kleine Kinder	Kunstmuseum Liecht., Vaduz	0-4
Mi	05	10.00	Vatertagsgeschenk basteln	müze, Schaan	2+
Mi	05	14.30	Fasnachtsparty mit Kinderschminke	müze, Schaan	1+
Mi	05	15.00	Eliots Vorlesestunde	Liecht. Landesbibliothek, Vaduz	6+
Mi	05	17.00	Start: Der Fischer & seine Frau	K-BUM, Malbun	4+
Mi	05	18.00	Schreibwerkstatt für Jugendliche	Liecht. Literaturhaus, Schaan	12+
Do	06	14.00	Start: kollabor. Kunst+Raum für kleine Kinder	Kunstmuseum Liecht., Vaduz	0-4
Do	06	15.30	Erzähltheater mit dem Kamishibai	müze, Schaan	2+
Fr	07	10.00	Buchstart	Liecht. Landesbibliothek, Vaduz	0+
So	09	14.00	GrosselternTag	Liecht. LandesMuseum, Vaduz	5+
Mo	10	10.00	Start: Erzählstunde	müze, Schaan	1+
Di	11	14.00	KrabbelMäuse	Liecht. LandesMuseum, Vaduz	0+
Di	11	15.30	Start: Fantasiewerkstatt	müze, Schaan	2+
Mi	12	09.20	Das TAKli auf Besuch im "müze"	müze, Schaan	3+
Mi	12	14.00	Saisoneröffnung Abenteuerspielplatz	Dräggspatz, Schaan	6-12
Do	13	15.30	Vatertagsgeschenk basteln	müze, Schaan	2+
Fr	14	10.00	Kasperle für die ganz Kleinen	müze, Schaan	1+
Sa	15	14.00	Mauren kreativ	Kulturhaus Rössle, Mauren	3+
Sa	15	09.30	Kreativvor- und Nachmittag für Familien	Kunstschule Liecht., Nendeln	4+
So	16	14.00	Familien-Atelier	Kunstmuseum Liecht., Vaduz	5+
Fr	21	10.00	Puppenspiel	müze, Schaan	1+
Fr	21	18.00	Taschenlampen Tour	Liecht. LandesMuseum, Vaduz	5+
So	23	11.00	PODIUM Konzerte 2025	TAK, Schaan	6+
So	23	15.00	Fantastischer Müll	domus, Schaan	4+
Mi	26	15.30	Kasperle	müze, Schaan	2+
Sa	29	09.00	Tasse oder Teller	Kunstschule Liecht., Nendeln	4+
Sa	29	13.00	BiblioWeekend	Liecht. Landesbibliothek, Vaduz	4+
So	30	16.00	Du ich wir - ausverkauft	TAK, Schaan	3+
Mo	31	10/14	Du ich wir - ausverkauft	TAK, Schaan	3+
Mo	31	13.00	Beginn Spielgruppe "Spielbox" Abo 4	junges THEATER Liecht., Schaan	2.5+

April

Di	01	09.30	Du ich wir - ausverkauft	TAK, Schaan	3+
Mi	02	15.00	Eliots Vorlesestunde	Liecht. Landesbibliothek, Vaduz	6+
Mi	02	15.30	Osterbasteln	müze, Schaan	2+
Mi	02	15.45	Lernbox "Sorgenfresserchen"	Kulturhaus Rössle, Mauren	3-6
Do	03	15.30	Erzähltheater mit dem Kamishibai	müze, Schaan	2+
Fr	04	08.30	Beginn Spielgruppe "Lernbox" Abo 5	junges THEATER Liecht., Schaan	2.5+
Fr	04	13.00	Beginn Spielgruppe "Lernbox" Abo 5	junges THEATER Liecht., Schaan	4+
Fr	04	10.00	Buchstart	Liecht. Landesbibliothek, Vaduz	0+
Fr	04	18.00	öffentliche Vorstellung "Die Zeitreisenden"	junges THEATER Liecht., Schaan	8+
So	06	18.00	öffentliche Vorstellung "Die Zeitreisenden"	junges THEATER Liecht., Schaan	8+
Mo	07	10.00	Start: Erzählstunde	müze, Schaan	1+
Di	08	14.00	KrabbelMäuse	Liecht. LandesMuseum, Vaduz	0+
Di	08	15.30	Start: Fantasiewerkstatt	müze, Schaan	2+
Do	10	15.30	Osterbasteln	müze, Schaan	2+
Fr	11	10.00	Kasperle für die ganz Kleinen	müze, Schaan	1+
Sa	12	09.30	Kreativvor-und Nachmittag für Familien	Kunstschule Liecht., Nendeln	4+
Sa	12	09.30	Zirkusworkshop	Kulturhaus Rössle, Mauren	6+
So	13	14.00	FamilienSonntag	Liecht. LandesMuseum, Vaduz	5+
Mi	16	09.30	Das TAKli auf Besuch im "müze"	müze, Schaan	3+
Mi	16	15.00	Eliot Nachmittag Frühling	Liecht. Landesbibliothek, Vaduz	4+
Di	22	09.00	Designwerkstatt - Osterferien	Kunstschule Liecht., Nendeln	7+
Di	22	09.00	Wilde Tiere und Akrobaten - Osterferien	Kunstschule Liecht., Nendeln	7+
Di	22	14.15	Ein Farbenmärchen - Osterferien	Kunstschule Liecht., Nendeln	4+
Mi	23	14.00	Ferien-Atelier	Kunstmuseum Liecht., Vaduz	7-12
Do	24	14.00	Ferien-Atelier	Kunstmuseum Liecht., Vaduz	7-12
Fr	25	09.15	Land Art - Osterferien	Hinterrhein, Balzers	7+
Fr	25	10.00	Puppenspiel	müze, Schaan	1+
So	27	11.00	PODIUM Konzerte 2025	TAK, Schaan	6+
Mo	28	09.00	Kursstart: Lego Stop Motion Camp	Kreativ Akademie, Vaduz	9+
Mo	28	09.00	Kursstart: Theatercamp "Zauberer von Oz"	Kreativ Akademie, Vaduz	6+
Mo	28	10.00	Muttertagsgeschenk basteln	müze, Schaan	2+
Mi	30	15.30	Kasperle	müze, Schaan	2+

Mai

Fr	02	10.00	Buchstart	Liecht. Landesbibliothek, Vaduz	0+
Di	06	10.00	Die letzte Show	TAK, Schaan	10+
Di	06	15.30	Start: Fantasiewerkstatt	müze, Schaan	2+
Di	06	19.30	Die letzte Show	TAK, Schaan	10+
Mi	07	10.00	Die letzte Show	TAK, Schaan	10+
Mi	07	10.00	Muttertagsgeschenk basteln	müze, Schaan	2+
Mi	07	15.00	Eliots Vorlesestunde	Liecht. Landesbibliothek, Vaduz	6+
Do	08	15.30	Erzähltheater mit dem Kamishibai	müze, Schaan	2+
Fr	09	19.00	Erzählnacht Traumwelten	Liecht. Landesbibliothek, Vaduz	7+
So	11	16.00	Der Wolf, der aus dem Buch fiel	TAK, Schaan	4+
Mo	12	10/14	Der Wolf, der aus dem Buch fiel	TAK, Schaan	4+
Mo	12	10.00	Start: Erzählstunde	müze, Schaan	1+
Di	13	14.00	KrabbelMäuse	Liecht. LandesMuseum, Vaduz	0+
Mi	14	10/19	Runners	SAL, Schaan	6+
Do	15	10.00	Runners	SAL, Schaan	6+
Fr	16	10.00	Kasperle für die ganz Kleinen	müze, Schaan	1+
Sa	17	09.30	Kreativvor- und Nachmittag für Familien	Kunstschule Liecht., Nendeln	4+
Sa	17	14.00	Mauren kreativ	Kulturhaus Rössle, Mauren	3+
So	18	11.00	PODIUM Konzerte 2025	TAK, Schaan	6+
So	18	14.00	Familien-Atelier	Kunstmuseum Liecht., Vaduz	5+
So	18	14.00	Internationaler Museumstag	Liecht. LandesMuseum, Vaduz	5+
Mi	21	09.30	Liecht. Vorlesetag: Das TAKli im "müze"	müze, Schaan	3+
Mi	21	14.00	Liecht. Vorlesetag "Vorlesen macht stark"	Kulturhaus Rössle, Mauren	3+
Mi	21	14.30	Liecht. Vorlesetag "Vorlesen macht stark"	Liecht. Landesbibliothek, Vaduz	4+
Fr	23	10.00	Puppenspiel	müze, Schaan	1+
So	25	14.30	MUSA!	TAK, Schaan	0-2
So	25	16.30	MUSA!	TAK, Schaan	4+
Mo	26	08.45	MUSA!	TAK, Schaan	4+
Mo	26	10.30	MUSA!	TAK, Schaan	4+
Mi	28	15.30	Kasperle	müze, Schaan	2+
Do	29	17.00	Start: Tarkabarka Wanderbühne	Weiherring, Mauren	3+
Sa	31	19.30	The game	TAK, Schaan	11+

März

Buchstart
Gemeinsam die Freude an Versen, Reimen und Sprache entdecken. Für Kinder von 9 - ca. 36 Monaten und ihre Erwachsenen
Fr 07.03.25 / Fr 04.04.25 / Fr 02.05.25, jeweils 10 - 10.30 h, Liechtensteinische Landesbibliothek, Vaduz
0+ | kostenlos
Anmeldung: anmeldung@landesbibliothek.li
www.landesbibliothek.li

Kreativvor- und Nachmittag für Familien
Wir experimentieren mit Farben und verschiedenen Materialien.
Sa 15.03.25 / Sa 12.04.25 / Sa 17.05.25 jeweils 9.30 - 11.45 oder 13.30 - 15.45 h Kunstschule Liechtenstein, Nendeln
4+ | CHF 40 inkl. Grundmaterial pro Famlie
Anmeldung: www.kunstschule.li

Spielgruppe "Spielbox" Abo 4
Während 7 Nachmittagen erarbeiten wir ein Theaterspiel und zeigen es am 2. Juni 2025! Applaus! **Mo 31.03.25 / 07./14.04.25 / 05./12./19./26.05.25 / 02.06.25, 13 - 16 h, junges THEATER liechtenstein**
2.5 – 4| CHF 200
mit Anmeldung unter info@jungestheater.li
www.jungestheater.li

Ein Nachmittag mit Eliot
Wir verbringen eine kunterbunte Zeit gemeinsam mit unserem Bibliothekskrokodil Eliot.
Mi 16.04.25, 15 - 16 h
Liechtensteinische Landesbibliothek, Vaduz
4 – 6 | kostenlos
www.landesbibliothek.li

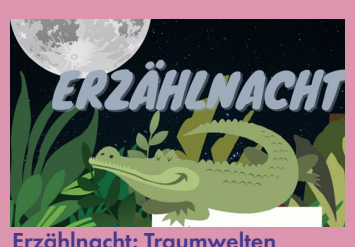

Erzählnacht: Traumwelten
Spiel, Spass und spannende Geschichten.
Fr 09.05.25, 19 - 21 h
Liechtensteinische Landesbibliothek, Vaduz
7 - 11 | kostenlos
mit Anmeldung unter:
anmeldung@landesbibliothek.li
www.landesbibliothek.li

Kursstart: Lego Stop Motion Camp
Wir lassen unserer Fantasie freien Lauf und kreieren mit Hilfe von tausenden Bausteinen einen eigenen Animationsfilm.
Mo 03.03.25, 9 h / Mo 28.04.25, 9 h
Kreativ Akademie, Vaduz
9+ | CHF 275
Infos: www.kreativakademie.li

GrosselternTag im LandesMuseum
Gemeinsam entdecken Grosseltern mit ihren Enkelkindern die Schätze im LandesMuseum und geniessen zusammen einen wundervollen Nachmittag.
Im SchlossCafé gibt's süsse Waffeln.
So 09.03.25, 14 h
Liechtensteinisches LandesMuseum
5+ | für Kinder kostenlos, Erwachsene Museumseintritt | ohne Anmeldung
www.landesmuseum.li

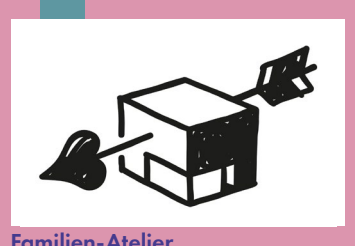

Familien-Atelier
Erkundet mit der ganzen Familie die Ausstellungen und experimentiert im Atelier.
«Silber steht Dir. 25 Jahre Liebe zur Kunst»
So 16.03.25, 14 - 17 h | 5+ | CHF 5 /Person
«Auf der Strasse»
So 18.05.25, 14 - 17 h| 5+ | kostenlos
Kunstmuseum Liechtenstein, Vaduz
www.kunstmuseum.li

April

Designwerkstatt – Osterferien
Du überlegst dir ein Design und gestaltest dann deine eigenen Objekte aus verschiedenen Materialien wie Karton, Holz oder Ton.
Ab Di 22.04.25, 3 Termine
jeweils 9 - 13.30 h
Kunstschule Liechtenstein, Nendeln
7+ | CHF 160 inkl. Grundmaterial
Anmeldung: www.kunstschule.li

Der Wolf, der aus dem Buch fiel
Von Thierry Robberecht und Grégoire Mabire, Deutsch von Ilse Rothfuss, in einer Bühnenbearbeitung des Ensembles Puppentheater Magdeburg
So 11.05.25, 16 h / Mo 12.05.25, 10 + 14 h, TAK, Schaan
4+ | CHF 25, erm. 10
Infos: www.tak.li

Kursstart: Theatercamp für Kinder
"Das Dschungelbuch" Mo 03.03.25, 9 h
"Zauberer von Oz" Mo 28.4.25, 9 h
Wir tauchen ein in die Welt des Theaters. Am Ende der Woche wird ein Theaterstück für Eltern, Familienmitglieder und Freunde aufgeführt.
Kreativ Akademie, Vaduz
6+ | CHF 275
Infos: www.kreativakademie.li

Erzählstunde
In der Erzählstunde werden einfache Geschichten liebevoll erzählt.
Mo 10.03.25 / Mo 24.03.25 / Mo 31.03.25 / Mo 07.04.25 / Mo 14.04.25 / Mi 23.04.25 / Di 29.04.25 / Mo 12.05.25 / Mo 19.05.25 / Mo 26.05.25, jeweils 10 h
Müze, Schaan
1+ | Anmeldung nicht erforderlich
www.mueze.li

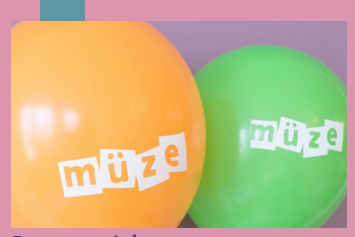

Puppenspiel
Hört gespannt dem Puppenspiel zu.
Fr 21.03.25, Fr 25.04.25, Fr 23.05.25 jeweils 10 h
Müze, Schaan
1+ | Anmeldung nicht erforderlich
www.mueze.li

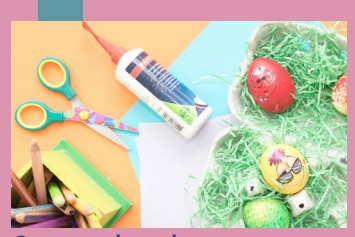

Osternest basteln
Die Kinder basteln mit Hilfe ihrer Bezugsperson und den Kinderbetreuerinnen ein Osternest.
Mi 02.04.25 / Do 10.04.25 jeweils 15.30 h
Müze, Schaan
2+ | Anmeldung erforderlich
www.mueze.li

Wilde Tiere und Akrobaten – Osterferien
Wir erschaffen unseren eigenen Zirkus mit bunten Tieren und einzigartigen Charakteren in skurrilen Kostümen. Damit kreieren wir atemberaubende Zirkuskunststücke.
Ab Di 22.04.25, 4 Termine,
jeweils 9 - 13.30 h
Kunstschule Liechtenstein, Nendeln
7+ | CHF 220 inkl. Grundmaterial
Anmeldung: www.kunstschule.li

Runners
Neuer Zirkus - mit jeder Menge Bewegung, Spass und Rhythmus
Hippana Maleta, Deutschland/Irland
Mi 14.05.25, 10 + 19 h /
Do 15.05.25, 10 h,
SAL, Schaan
6+ | CHF 25, erm. 10
Infos: www.tak.li

Vater/Muttertagsgeschenk basteln
Die Kinder basteln mit Hilfe ein besonderes Geschenk für den Vater/Muttertag.
Vatertag:
Mi 05.03.25, 10 h / Do 13.03.25, 15.30 h
Muttertag:
Mo 28.04.25 / Mi 07.05.25, 10 h
Müze, Schaan www.mueze.li
2+ | Anmeldung erforderlich
www.mueze.li

KrabbelMäuse
Alle Eltern sind mit ihren Kleinkindern in unserem Liechtensteinischen SchlossCafé herzlich willkommen.
Di 11.03.25 / Di 08.04.25 / Di 13.05.25 jeweils 14 -17 h
Liechtensteinisches LandesMuseum
0+ | kostenlos
ohne Anmeldung
www.landesmuseum.li

TaschenlampenTour im Liechtensteinischen LandesMuseum
Wo sich Fuchs und Hase «Gute Nacht» sagen! Ein Abenteuer im Dunkeln für die ganze Familie! Für Kinder ab 5 Jahren mit Begleitung.
Fr 21.03.25, 18 - 18.45 h
Liechtensteinisches LandesMuseum
5+ | für Kinder kostenlos, Erwachsene Museumseintritt, ohne Anmeldung
www.landesmuseum.li

Lernbox "Sorgenfresserchen"
Unter der Anleitung des Jungen Theaters erleben die Kinder einen theaterpädagogischen Workshop sowie ein kreatives Freispiel, das sie am Ende auch ihren Eltern und Geschwistern vorführen.
Mi 02.04.25, 15.45 h
Kulturhaus Rössle, Mauren
3 - 6 | CHF 25 | CHF 20 (Geschwister)
Anmeldung unter www.kulturhaus.li

Ein Farbenmärchen – Osterferien
Gemeinsam gehen wir auf Entdeckungsreise, erfinden neue Farben und malen märchenhafte Bilder an der Staffelei.
Di 22.04.25 / Mi 23.04.25
jeweils 14.15 – 16.30 h
Kunstschule Liechtenstein, Nendeln
4+ | CHF 50 inkl. Grundmaterial
Anmeldung: www.kunstschule.li

Internationaler Museumstag im LandesMuseum
Feier mit uns die Vielfalt unseres Museums und tobe dich in unserem Atelier kreativ aus. Entdecken, erleben und gestalten – ein Nachmittag voller Inspiration erwartet dich!
So 18.05.25, 14 – 16 h
Liechtensteinisches LandesMuseum
5+ | für Kinder kostenlos, Erwachsene Museumseintritt | ohne Anmeldung
www.landesmuseum.li

Fasnachtsparty mit Kinderschminke
Wir feiern mit den Kindern eine Fasnachtsparty. Die Kinder können auch vor Ort geschminkt werden.
Mi 05.03.25, 14.30 h
Müze, Schaan www.mueze.li
1+ | Anmeldung erforderlich
www.mueze.li

Fantasiewerkstatt
Unter der Leitung der Kinderbetreuerin werden die Kinder kreativ.
Di 11.03.25 / Di 25.03.25 / Di 08.04.25 / Di 22.04.25 / Do 24.04.25 / Di 06.05.25 / Di 13.05.25 / Di 20.05.25 / Do 22.05.25, 15.30 h und Mo 17.03.25 um 10.00h
Müze, Schaan
2+ | Anmeldung nicht erforderlich
www.mueze.li

PODIUM Konzerte 2025
Die Konzertreihe unter dem Patronat I.K.H. Erbprinzessin Sophie von und zu Liechtenstein und der künstlerischen Leitung von Maestro Graziano Mandozzi stellt hochtalentierte Nachwuchsmusiker:innen aus der Region vor. **So 23.03.25 / So 27.04.25 So 18.05.25 jeweils 11 h**
Dauer 60 Minuten 6+ | Eintritt frei |
www.tak.li

Spielgruppen "Lernbox" Abo 5
Wir erleben an jedem Halbtag einen Workshop und zeigen ein Theaterstück! Applaus!
Fr 04./11.04.25 / 09./16./19./23.05.25 / 06.06.25 von 8.30 - 11.30 h oder 13 -16 h
junges THEATER liechtenstein
2.5 – 4 oder 4 – 6| CHF 200
mit Anmeldung unter info@jungestheater.li
www.jungestheater.li

Ferien-Atelier
Die Ausstellung «Auf der Strasse» bringt das Leben von der Strasse ins Museum. Selbst entdecken wir es, sowohl von drinnen wie auch von draussen. Also gut ausrüsten! Denn April macht was er will.
Mi 23.04.25 und Do 24.04.25 von 14 - 17 h
Kunstmuseum Liechtenstein, Vaduz
7 – 12 | CHF 10 pro Person am Donnerstag, kostenlos am Mittwoch
Anmeldung: www.kunstmuseum.li

MUSA!
Circle Concerts, Deutschland / Österreich
So 25.05.25, 14.30 h 0-2 / 16.30 h 4+
Mo 26.05.25, 8.45 h / 10.30 h 4+
TAK, Schaan
CHF 25, erm. 10
Infos: www.tak.li

Eliots Vorlesestunde
Gemeinsam mit Eliot verbringt ihr eine spannende Vorlesestunde.
Mi 05.03.25 / Mi 02.04.25 / Mi 07.05.25 jeweils 15 - 15.45 h
Liechtensteinische Landesbibliothek, Vaduz
6 – 9 | kostenlos
www.landesbibliothek.li

Das TAKli auf Besuch im «müze»
Geschichten hören und nachspielen mit Edith Zwygart. Eine Kooperation von TAK Theater Liechtenstein und Familienzentrum «müze»
Mi 12.03.25 / Mi 16.04.25 / Mi 21.05.25 jeweils 9.30 h
Müze, Schaan
3+ | gratis
Infos: www.tak.li

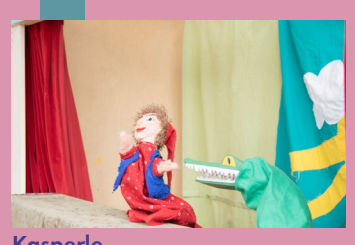

Kasperle
Tri tra trallala...seid ihr alle da? Hört gespannt die Geschichten vom Kasperle und seinen Freunden.
Mi 26.03.25 / Mi 30.04.25 / Mi 28.05.25 jeweils 15.30 h
Müze, Schaan
2+ | Anmeldung nicht erforderlich
www.mueze.li

Die Zeitreisenden
Theater-Eigenproduktion. Frei nach Momo von Michael Ende: Kinder und Jugendliche spielen ein tolles Stück für die ganze Familie.
Fr 04.04.25, 18 h, Türöffnung 17 h
So 06.04.25 18 h, Türöffnung 17 h
junges THEATER liechtenstein
Familienstück 8+
Eintritt CHF 20, ermässigt CHF 10
Anmeldung: info@jungestheater.li
www.jungestheater.li

Land Art – Osterferien
Indem du stapelst, reihst, ordnest, bindest, formst und vieles mehr, gestaltest du individuelle Kunstwerke aus Fundstücken der unmittelbaren Umgebung.
Fr 25.04.25, 9.15 - 16 h
Hinterrhein, Balzers
7+ | CHF 80 inkl. Grundmaterial
Anmeldung: www.kunstschule.li

Tarkabarka Wanderbühne
Zirkustheater ohne Worte. Humorvoll, überraschend und berührend. Ausdrucksstarkes Theater, feine Clownerie, flotte Akrobatik & poetische Momente. Einfach liebenswert!
Do 29.05.25, 17 h / Fr 30.05.25, 19 h
Sa. 31.05.25, 19 h / So 01.06.25, 17 h
3 verschiedene Shows (siehe Webseite)
Weiherring, Mauren
3+ | Hutkollekte | Keine Reservation | bei jedem Wetter, überdacht
www.tarkabarka.li

Der Fischer & seine Frau
Kindertheater für Gross und Klein.
Das K-BUM Ensemble besteht ausschliesslich aus regionalen Schauspielern.
Regie Andy Konrad
Mi 05. / Do 06. / Fr 07. / Sa 08. / Sa 15. So 16. / Sa 22. / So 23.03.25
Einlass 16.30 h - Beginn 17 h
K-BUM, Malbun
4+ | CHF 10 | Erw. 20
Infos & Karten www.k-bum.li

Kasperle für die ganz Kleinen
Die Kinder können gespannt die Geschichten vom Kasperle und seinen Freunden hören.
Fr 14.03.25, Fr 11.04.25, Fr 16.05.25 jeweils 10 h
Müze, Schaan
1+ | Anmeldung nicht erforderlich
www.mueze.li

Tasse oder Teller
Komm zwischen 9 und 12 h zu uns, suche dir einen Keramik-Rohling von der Keramik Werkstatt Schaedler AG aus und bemale ihn nach Herzenslust.
Sa 29.03.25, 9 - 12 h
Kunstschule Liechtenstein, Nendeln
4+ | CHF 40 inkl. Grundmaterial pro Familie, zzgl. Kosten für das Tonobjekt
CHF 10 - 20
Anmeldung: www.kunstschule.li

Zirkusworkshop
Tauche mit der Compagnie Tarkabarka ein in die Welt der Artisten, Künstler und Clowns. Viel Spiel und Spass warten auf dich!
Sa 12.04.25, 9.30 h
Kulturhaus Rössle, Mauren
6+ | CHF 20
Anmeldung unter www.kulturhaus.li

Mai

The game
In diesem Spiel probieren die Zuschauer:innen aus, wie unsere Wirtschaft und unser Zusammenleben funktionieren.
Trickster-p und LAC Lugano Arte e Cultura Koproduktion mit dem TAK u.a.
Sa 31.05.25, 19.30 h
TAK, Schaan
11+ | CHF 25, erm.10
Infos: www.tak.li

Erzähltheater mit dem Kamishibai
Im Erzähltheater werden Geschichten anhand des Kamishibai erzählt.
Do 06.03.25 / Do 03.04.25 / Do 08.05.25 jeweils 15.30 h
Müze, Schaan
2+ | Anmeldung nicht erforderlich
www.mueze.li

Mauren kreativ
Den Teilnehmern stehen zahlreiche Mal- und Bastelutensilien zur Verfügung. Im kreativen Schaffensprozess begleitet und angeleitet werden sie dabei von Judith Näscher.
Sa 15.03.25 / Sa 17.05.25, 14 - 17 h
Kulturhaus Rössle, Mauren
3+ | Kostenlos und ohne Anmeldung
www.kulturhaus.li

BiblioWeekend: Kinderanlass
Reise mit deinem Ticket durch verschiedene Welten und hol dir danach eine süsse Überraschung ab.
Sa 29.03.25, 13 -17 h
Liechtensteinische Landesbibliothek, Vaduz
4 – 10 | kostenlos
www.landesbibliothek.li

FamilienSonntag LandesMuseum
Bald ist Ostern! Gemeinsam hören wir eine frühlingshafte Geschichte. Danach basteln wir im Atelier etwas Kreatives für die Osterzeit. Im SchlossCafé gibt's süsse Waffeln.
So 13.04.25, 14 h
Liechtensteinisches LandesMuseum
5+ | für Kinder kostenlos, Erwachsene Museumseintritt | ohne Anmeldung
www.landesmuseum.li

Die letzte Show
Dokumentarisches Tanztheater von Hannah Biedermann, Ives Thuwis und Nora Vonder Mühll. Theater Sgaramusch, Schaffhausen
Koproduktion mit dem TAK u.a.
Di 06.05.25, 10 + 19.30 h /
Mi 07.05.25, 10 h
TAK, Schaan
10+ | CHF 25, erm. 10
Infos: www.tak.li

dauerhaftes Angebot

kollabor.
Kunst+Raum für kleine Kinder
Kunstmuseum Liechtenstein, Vaduz
Schreibwerkstatt für Jugendliche
Liecht. Literaturhaus, Schaan
www.literaturhaus.li
Anmeldung: info@federfux.com
Abenteuerspielplatz Dräggspatz
März - Oktober
Infos: www.draeggspatz.li

3. Liechtensteiner Vorlesetag
Nach zwei erfolgreichen Ausgaben findet der dritte Liechtensteiner Vorlesetag am Mittwoch, 21. Mai 2025 unter dem Fokus "Vorlesen macht stark" statt. Wir freuen uns auf inspirierende Lesungen für alle Generationen in Schulen, Kindergärten und öffentlichen Orten.
Der Programmflyer mit allen Lesungen erscheint Ende April und ist auch online unter www.assitej.li zu sehen.
Kooperation mit der Landesbibliothek, dem Literaturhaus und der BuchBar
Mittwoch, 21 Mai 2025
www.assitej.li

Musical und Tanz
Drei unterschiedliche Tanzschulen und ein Musicalverein runden das vielseitige dauerhafte Angebot für das junge Publikum ab.
Schupperlektionen sind überall möglich:
Schule für Tanz und Theater, www.tanzundtheater.li, Schaan
Ballettschule Liechtenstein, www.ballettschule.li, Schaan
Ballet & Dance School, www.ballett-velvart.li, Schaan
Young Stars, Musicalverein für Jung und Alt, www.youngstars.li, Nendeln
Foto: Klassische Ballettschule Liechtenstein

ASSITEJ Liechtenstein
Kunst und Kultur für ein junges Publikum
Die ASSITEJ Liechtenstein ist der Fachverband für Theater- und Kunstschaffende, Institutionen und Vereine, die sich für Kunst und Kultur für Kinder und Jugendliche engagieren. Mitgliedschaften im Weltverband ASSITEJ International, in der IG Kunst und Kultur und in der Kinderlobby Liechtenstein.

Herausgeberin
ASSITEJ Liechtenstein
Kunst und Kultur für junges Publikum
Am Schrägen Weg 20,
9490 Vaduz
info@assitej.li
www.assitej.li
Auflage: 3'200 Exemplare
Gestaltung: Eliane Schädler, Adam Vogt
Druck: BVD Druck+Verlag AG Schaan

Mit freundlicher Unterstützung:
VADUZ
Erna Mündle Stiftung
Hand in Hand www.handinhand.li
BVD Druck+Verlag AG Schaan
Dorfnetz
Valüna Stiftung
Gefördert durch kulturstiftung liechtenstein
MBF foundation